

Resumo Executivo

O Presente Relatório tem como objetivo a incorporação de informações que sejam relevantes para que se possa fazer a devida associação aos dados contidos no corpo do documento objeto da classificação de Situação de Emergência caracterizada pelo novo item, que tem como foco o impacto do evento sobre determinada rede geoeletrica e cuja denominação é definida como CHI (Consumidor hora interrompido). O parâmetro para enquadramento nesta classificação de expurgo tem como premissa inicial o limite de Consumidor hora interrompido definido pela fórmula descrita no Módulo 01 do Prodist versão 2016, acrescido de todos os outros informes e dados listados no Módulo 08 do Prodist. Este enquadramento se apresenta na maioria das vezes em condições climáticas adversas com severidade dos fatores inerentes a situação, caracterizado na maioria dos casos por fortes ventos e chuvas de grande intensidade e continuidade.

No mês de março de 2017, fortes chuvas e ventos deixaram parte do estado do Rio de Janeiro em estado de atenção, principalmente na Região de São Gonçalo e Niterói. Diversos pontos alagados, variação de temperatura e ventania nesta quinta-feira dia 02/03/2017, surpreendendo moradores dessas regiões.

Na Região de São Gonçalo ruas ficaram alagadas. Ventos fortes e descargas atmosféricas provocaram quedas de árvores e falta de energia. No período de 1 hora (16:20h às 17:20h) chegou a chover 17,6mm no bairro Colubandê. Pela medição do CEMADEN – Centro Nacional de Monitoramento e Desastres Naturais – choveu 30,4mm no bairro Pita neste município. Em várias situações as árvores, além de danificar a rede, também obstruíram o caminho causando grande transtorno.

Niterói também entrou em estágio de atenção. Em aproximadamente duas horas choveu o esperado para o todo o mês de março. Sirenes do Sistema de alerta e Defesa Civil chegaram a ser acionadas.

A intensidade das chuvas danificou a rede de distribuição de energia elétrica em diversos pontos dos municípios da região de São Gonçalo e Niterói, registrando aproximadamente 238 mil clientes com interrupção no fornecimento de energia elétrica devido a eventos relacionados ao temporal.

Para otimizar o volume de atendimentos e reduzir os tempos de interrupção foram mobilizados os recursos das diversas áreas operacionais da empresa que dobraram o contingente em relação a situação normal de operação. O acompanhamento da quantidade de equipes e o Tempo Médio de Atendimento podem ser consultados na **Pág.10** do Relatório em anexo.

O impacto e severidade do evento estão relatados em artigos de mídia, como foto e reportagens que demonstram os danos na Rede de Distribuição, oriundos dos eventos climáticos no período. Eventos estes que afetaram 238.507 consumidores com CHI de 982.322,7, superior aos 458.458,5 estabelecido como limite para definição de Situação de Emergência, conforme resumo das informações obrigatórias na Pág.2.

O impacto das contingências pode apresentar reflexos em períodos posteriores ao evento, muito em função das condições de instabilidade do solo no caso de grande volume de precipitação em curto espaço de tempo, alagamentos e com continuada chuva ao longo do período.

Decorrente do supracitado, o impacto do evento na Rede de Distribuição poderá gerar uma fragilidade da mesma e que em período posterior mostrará este reflexo.

Empresa:	Enel Distribuição Rio				
Código do Relatório:	CHI-0002-NITERÓI & SÃO GONÇALO-2017				
Evento:	Temporal nas regiões de Niterói e São Gonçalo				
Código COBRADE:	1.3.2.1.4	Data Inicio:	02/03/2017	Hora Inicio:	17:00
Código do Evento:	CHI-0002-NIT & SG	Data Termino:	02/03/2017	Hora Fim:	00:00
Valor CHI (Limite e Real)	458.458,55	982.322,75			
Código do Decreto (Se Houver):					
Quantidade de Interrupções (Evento)	296	Subestações Atingidas	ALC/ARS/GAB/GRD/GXD		
Início 1ª Incidência (Data e Hora)	02/03/2017 17:00:33		RBN/SPT/TAG/VDP/ICA		
Início Última Incidência (Data e Hora)	02/03/2017 23:57:30		MAR/PIN/SLR/ZSL/PDR		
Média de Duração das Incidências (h)	14,52		ITB/NVS/ING/INO		
Duração da Incidência mais longa (h)	46,76	Municipios Atingidos	São Gonçalo / Niterói		
Total de Clientes afetados	238.507		Rio Bonito / Maricá		
			Tanguá/Itaboraí		

Código das Incidências:	Municipios	QTD Clientes	Hora Inicio	Hora Fim	Duração	Conjunto	Σ CHI	Dia Critico	CHI
0006859057	São Gonçalo	393	02/03/2017 17:00:33	02/03/2017 18:45:00	1,74	PORTÃO DO ROSA	684,147		CHI
0006859099	São Gonçalo	102	02/03/2017 17:04:06	03/03/2017 11:01:00	17,95	GALO BRANCO	1276,385		CHI
BA00256422	Niterói	5338	02/03/2017 17:05:35	03/03/2017 16:21:08	23,26	SETE PONTES	30796,979		CHI
0006859113	São Gonçalo	285	02/03/2017 17:05:36	03/03/2017 07:25:00	14,32	SETE PONTES	4082,150		CHI
0006859129	São Gonçalo	348	02/03/2017 17:06:17	02/03/2017 23:22:00	6,26	ARSENAL	2179,157	DIA CRITICO INTERNO INT	
BA00256526	São Gonçalo	2508	02/03/2017 17:06:28	03/03/2017 16:00:00	22,89	GUAXINDIBA	15143,547		CHI
0006859167	São Gonçalo	273	02/03/2017 17:07:00	03/03/2017 08:13:50	15,11	ARSENAL	4126,092	DIA CRITICO INTERNO INT	
BA00256434	São Gonçalo	10251	02/03/2017 17:07:15	02/03/2017 23:37:45	6,51	ALCÂNTARA	22012,625		CHI
0006859147	São Gonçalo	146	02/03/2017 17:07:18	03/03/2017 07:54:00	14,78	PORTÃO DO ROSA	2157,637		CHI
BA00256418	São Gonçalo	1703	02/03/2017 17:07:45	02/03/2017 20:31:15	3,39	PORTÃO DO ROSA	5776,008		CHI
BA00256414	São Gonçalo	4919	02/03/2017 17:08:03	02/03/2017 19:42:30	2,57	PORTÃO DO ROSA	6590,872		CHI
BA00256412	São Gonçalo	1881	02/03/2017 17:08:25	02/03/2017 17:23:31	0,25	ALCÂNTARA	473,385		CHI
BA00256412	São Gonçalo	5383	02/03/2017 17:08:25	02/03/2017 20:05:15	2,95	ALCÂNTARA	15760,186		CHI
BA00256412	São Gonçalo	1286	02/03/2017 17:08:25	02/03/2017 20:05:15	2,95	ARSENAL	3761,550		CHI
BA00256412	São Gonçalo	5	02/03/2017 17:08:25	02/03/2017 17:21:18	0,21	ALCÂNTARA	1,074		CHI
0006859175	São Gonçalo	324	02/03/2017 17:08:28	02/03/2017 21:18:00	4,16	SETE PONTES	1347,480		CHI
BA00259776	São Gonçalo	2940	02/03/2017 17:08:46	03/03/2017 02:22:06	9,22	ARSENAL	25348,771	DIA CRITICO INTERNO INT	
BA00256428	Niterói	6963	02/03/2017 17:09:29	03/03/2017 03:56:13	10,78	ZONA SUL	14338,900		CHI
BA00256458	São Gonçalo	4076	02/03/2017 17:09:42	03/03/2017 00:36:00	7,44	GRADIM	26723,999	DIA CRITICO INTERNO INT	
0006859229	São Gonçalo	556	02/03/2017 17:10:08	03/03/2017 11:29:00	18,31	ARSENAL	5910,164	DIA CRITICO INTERNO INT	
0006859231	Niterói	77	02/03/2017 17:10:09	04/03/2017 00:05:00	30,91	SETE PONTES	2380,391		CHI
BA00256432	São Gonçalo	3596	02/03/2017 17:10:21	02/03/2017 20:17:52	3,13	ALCÂNTARA	11199,542		CHI
BA00256432	São Gonçalo	6443	02/03/2017 17:10:21	03/03/2017 01:20:58	8,18	GALO BRANCO	13471,215		CHI
BA00256436	Niterói	4081	02/03/2017 17:10:46	03/03/2017 03:51:00	10,67	ZONA SUL	7211,795		CHI
0006859241	São Gonçalo	97	02/03/2017 17:11:00	03/03/2017 05:19:00	12,13	ARSENAL	1176,933	DIA CRITICO INTERNO INT	
BA00256438	São Gonçalo	18992	02/03/2017 17:11:05	02/03/2017 20:13:42	3,04	ALCÂNTARA	3217,157		CHI
0006859203	São Gonçalo	106	02/03/2017 17:12:53	03/03/2017 08:15:00	15,04	ARSENAL	1593,739	DIA CRITICO INTERNO INT	

Código das Incidências:	Municípios	QTD Clientes	Hora Inicio	Hora Fim	Duração	Conjunto	Σ CHI	Dia Critico	CHI
0006859277	São Gonçalo	39	02/03/2017 17:13:04	03/03/2017 07:00:00	13,78	ALCÂNTARA	537,507		CHI
0006859335	São Gonçalo	136	02/03/2017 17:14:03	02/03/2017 20:18:00	3,07	ARSENAL	416,953	DIA CRITICO INTERNO INT	
0006859341	São Gonçalo	237	02/03/2017 17:14:28	03/03/2017 14:26:30	21,20	SETE PONTES	5024,532		CHI
BA00256446	Maricá	9566	02/03/2017 17:14:29	03/03/2017 00:09:25	6,92	INOÃ	13580,022		CHI
0006859363	Maricá	162	02/03/2017 17:15:28	02/03/2017 21:15:33	4,00	INOÃ	648,225		CHI
0006859413	São Gonçalo	101	02/03/2017 17:15:58	02/03/2017 18:28:00	1,20	GUAXINDIBA	121,256		CHI
BA00256450	Niterói	7021	02/03/2017 17:16:10	02/03/2017 21:58:59	4,71	ZONA SUL	8871,735		CHI
0006859425	Tanguá	12	02/03/2017 17:17:17	03/03/2017 13:00:00	19,71	TANGUÁ	236,543		CHI
0006859451	São Gonçalo	17	02/03/2017 17:17:29	03/03/2017 10:15:00	16,96	PORTÃO DO ROSA	288,296		CHI
0006859431	São Gonçalo	230	02/03/2017 17:18:46	03/03/2017 04:28:00	11,15	PORTÃO DO ROSA	2565,394		CHI
BA00256520	Niterói	3585	02/03/2017 17:19:00	03/03/2017 20:50:00	27,52	ZONA SUL	8730,088		CHI
BA00256520	Niterói	571	02/03/2017 17:19:00	02/03/2017 19:39:38	2,34	ZONA SUL	1338,361		CHI
0006859443	São Gonçalo	111	02/03/2017 17:19:00	03/03/2017 09:35:00	16,27	PORTÃO DO ROSA	1805,600		CHI
0006859479	São Gonçalo	281	02/03/2017 17:19:09	04/03/2017 08:00:00	38,68	SETE PONTES	6557,314		CHI
0006859487	São Gonçalo	134	02/03/2017 17:19:54	02/03/2017 20:20:00	3,00	GUAXINDIBA	402,223		CHI
0006859493	Niterói	450	02/03/2017 17:20:11	03/03/2017 18:03:47	24,73	SETE PONTES	11127,000		CHI
0006859495	São Gonçalo	201	02/03/2017 17:20:29	03/03/2017 08:41:30	15,35	ARSENAL	3085,406	DIA CRITICO INTERNO INT	
0006859497	São Gonçalo	365	02/03/2017 17:20:30	02/03/2017 20:05:00	2,74	PORTÃO DO ROSA	1000,708		CHI
0006859535	São Gonçalo	76	02/03/2017 17:20:34	03/03/2017 13:28:00	20,12	PORTÃO DO ROSA	1529,416		CHI
0006859501	Niterói	507	02/03/2017 17:20:38	03/03/2017 07:06:27	13,76	ZONA SUL	6845,281		CHI
0006859545	São Gonçalo	76	02/03/2017 17:21:00	03/03/2017 05:38:00	12,28	GUAXINDIBA	933,533		CHI
BA00256456	Niterói	2278	02/03/2017 17:21:08	03/03/2017 03:46:40	10,43	ZONA SUL	7781,967	DIA CRITICO INTERNO INT	
0006859509	Niterói	146	02/03/2017 17:21:21	03/03/2017 09:53:00	16,53	ZONA SUL	2413,015		CHI
0006859521	Itaboraí	150	02/03/2017 17:22:30	03/03/2017 01:31:00	8,14	GUAXINDIBA	1221,250		CHI
0006859561	São Gonçalo	262	02/03/2017 17:22:35	03/03/2017 17:11:00	23,81	GUAXINDIBA	6237,419		CHI
0006859565	Maricá	70	02/03/2017 17:22:37	02/03/2017 18:40:41	1,30	PIRATININGA	91,078		CHI
0006859567	São Gonçalo	189	02/03/2017 17:22:49	03/03/2017 03:20:00	9,95	PORTÃO DO ROSA	1881,128		CHI
BA00256460	Niterói	2149	02/03/2017 17:22:57	02/03/2017 20:07:00	2,73	INGÁ	2680,582		CHI
0006859621	São Gonçalo	322	02/03/2017 17:23:00	02/03/2017 23:40:00	6,28	ARSENAL	2023,233	DIA CRITICO INTERNO INT	
0006861305	São Gonçalo	380	02/03/2017 17:23:06	03/03/2017 15:14:31	21,86	ALCÂNTARA	8305,639		CHI
0006859611	Niterói	169	02/03/2017 17:23:32	03/03/2017 16:00:00	22,61	PIRATININGA	3820,714		CHI
0006859619	Maricá	227	02/03/2017 17:23:47	03/03/2017 01:00:54	7,62	INOÃ	1729,425		CHI
BA00256466	São Gonçalo	5990	02/03/2017 17:24:24	02/03/2017 20:23:08	2,98	ARSENAL	13552,781	DIA CRITICO INTERNO INT	
0006859633	Itaboraí	72	02/03/2017 17:24:26	02/03/2017 19:03:00	1,64	ITAMBI	118,280		CHI
0006859641	Niterói	52	02/03/2017 17:25:06	03/03/2017 05:00:00	11,58	ZONA SUL	602,247		CHI
0006859645	Maricá	86	02/03/2017 17:25:19	03/03/2017 02:05:00	8,66	INOÃ	744,879		CHI
BA00256458	São Gonçalo	9354	02/03/2017 17:25:36	03/03/2017 00:36:00	7,17	GRADIM	16895,402	DIA CRITICO INTERNO INT	
0006860429	São Gonçalo	64	02/03/2017 17:26:00	03/03/2017 10:26:00	17,00	ARSENAL	1088,000	DIA CRITICO INTERNO INT	
0006859659	Niterói	283	02/03/2017 17:26:07	02/03/2017 23:30:00	6,06	PIRATININGA	1716,316		CHI
0006859591	Niterói	95	02/03/2017 17:27:03	02/03/2017 20:24:05	2,95	PIRATININGA	280,303		CHI
0006859687	Niterói	187	02/03/2017 17:27:53	03/03/2017 15:55:00	22,45	ZONA SUL	4198,514		CHI
0006864807	São Gonçalo	32	02/03/2017 17:28:15	03/03/2017 16:36:00	23,13	ARSENAL	740,133	DIA CRITICO INTERNO INT	
0006859731	São Gonçalo	80	02/03/2017 17:29:00	03/03/2017 10:17:00	16,80	GUAXINDIBA	1344,000		CHI
0006859733	São Gonçalo	82	02/03/2017 17:29:23	03/03/2017 06:30:00	13,01	ARSENAL	1066,843	DIA CRITICO INTERNO INT	

Código das Incidências:	Municípios	QTD Clientes	Hora Inicio	Hora Fim	Duração	Conjunto	Σ CHI	Dia Critico	CHI
0006859737	São Gonçalo	620	02/03/2017 17:29:31	03/03/2017 02:30:00	9,01	PORTÃO DO ROSA	5584,994		CHI
0006859695	São Gonçalo	126	02/03/2017 17:29:38	03/03/2017 08:15:53	14,77	ARSENAL	1861,125	DIA CRITICO INTERNO INT	
0006859713	São Gonçalo	348	02/03/2017 17:30:14	03/03/2017 15:22:00	21,86	ALCÂNTARA	7608,247		CHI
0006859715	Niterói	388	02/03/2017 17:30:23	03/03/2017 23:50:00	30,33	SETE PONTES	11766,854		CHI
0006859757	São Gonçalo	55	02/03/2017 17:31:41	03/03/2017 15:22:00	21,84	ARSENAL	1201,124	DIA CRITICO INTERNO INT	
0006859761	Niterói	295	02/03/2017 17:32:12	02/03/2017 21:45:41	4,22	ZONA SUL	1246,293		CHI
0006859861	Niterói	163	02/03/2017 17:35:00	03/03/2017 09:14:00	15,65	PIRATININGA	2550,950		CHI
0006859867	Niterói	157	02/03/2017 17:36:09	03/03/2017 00:10:16	6,57	PIRATININGA	1031,272		CHI
0006859879	São Gonçalo	378	02/03/2017 17:37:36	02/03/2017 20:00:00	2,37	PORTÃO DO ROSA	897,120		CHI
0006859885	São Gonçalo	202	02/03/2017 17:38:10	03/03/2017 06:27:00	12,81	GUAXINDIBA	2588,406		CHI
0006859929	São Gonçalo	42	02/03/2017 17:38:15	03/03/2017 08:02:01	14,40	GUAXINDIBA	604,637		CHI
0006859913	Itaboraí	41	02/03/2017 17:38:43	02/03/2017 23:30:00	5,85	GUAXINDIBA	240,044		CHI
0006859937	Niterói	64	02/03/2017 17:39:00	03/03/2017 10:53:34	17,24	PIRATININGA	1103,538		CHI
0006859947	São Gonçalo	115	02/03/2017 17:39:00	03/03/2017 02:21:00	8,70	GALO BRANCO	1000,500		CHI
0006859943	Niterói	131	02/03/2017 17:39:00	03/03/2017 06:15:00	12,60	PIRATININGA	1650,600		CHI
0006859923	São Gonçalo	150	02/03/2017 17:39:20	03/03/2017 15:21:55	21,71	SETE PONTES	3256,458		CHI
0006864619	São Gonçalo	239	02/03/2017 17:40:50	03/03/2017 03:16:00	9,59	GUAXINDIBA	2291,081		CHI
0006860007	São Gonçalo	346	02/03/2017 17:41:02	03/03/2017 17:25:00	23,73	ARSENAL	8211,541	DIA CRITICO INTERNO INT	
0006860017	Niterói	192	02/03/2017 17:41:30	03/03/2017 16:22:00	22,67	SETE PONTES	4353,600		CHI
0006860021	São Gonçalo	27	02/03/2017 17:41:56	03/03/2017 13:30:00	19,80	ARSENAL	534,630	DIA CRITICO INTERNO INT	
0006860005	São Gonçalo	65	02/03/2017 17:42:24	03/03/2017 09:07:00	15,41	ARSENAL	1001,650	DIA CRITICO INTERNO INT	
0006860051	São Gonçalo	55	02/03/2017 17:42:36	03/03/2017 09:25:00	15,71	GUAXINDIBA	863,867		CHI
BA00256454	São Gonçalo	10859	02/03/2017 17:42:52	02/03/2017 22:00:58	4,30	ALCÂNTARA	16346,598		CHI
0006860087	São Gonçalo	1183	02/03/2017 17:43:00	03/03/2017 05:35:00	11,87	ARSENAL	13342,433	DIA CRITICO INTERNO INT	
0006860089	São Gonçalo	110	02/03/2017 17:43:36	03/03/2017 17:15:00	23,52	ARSENAL	2587,567	DIA CRITICO INTERNO INT	
0006860093	Niterói	52	02/03/2017 17:43:46	03/03/2017 19:15:00	25,52	INGÁ	1327,069		CHI
0006860069	Maricá	176	02/03/2017 17:44:42	02/03/2017 19:30:46	1,77	MARICÁ	311,129		CHI
0006860079	São Gonçalo	42	02/03/2017 17:44:45	03/03/2017 05:55:00	12,17	ALCÂNTARA	511,175		CHI
0006860133	Itaboraí	72	02/03/2017 17:45:30	02/03/2017 22:32:00	4,77	ITAMBI	343,800		CHI
0006860131	São Gonçalo	54	02/03/2017 17:45:33	03/03/2017 08:36:00	14,84	ARSENAL	801,405	DIA CRITICO INTERNO INT	
0006860175	São Gonçalo	153	02/03/2017 17:46:11	03/03/2017 13:58:00	20,20	ARSENAL	3090,132	DIA CRITICO INTERNO INT	
0006860673	São Gonçalo	217	02/03/2017 17:46:31	03/03/2017 09:22:00	15,59	PORTÃO DO ROSA	3383,331		CHI
0006860203	Niterói	154	02/03/2017 17:47:00	03/03/2017 10:29:00	16,70	SÃO LOURENÇO	2571,800		CHI
0006860147	São Gonçalo	278	02/03/2017 17:47:52	03/03/2017 09:57:00	16,15	SETE PONTES	4374,518		CHI
0006860157	Niterói	613	02/03/2017 17:48:01	02/03/2017 22:00:04	4,20	PIRATININGA	2575,111		CHI
0006860151	São Gonçalo	17	02/03/2017 17:48:21	03/03/2017 10:55:00	17,11	ALCÂNTARA	290,884		CHI
0006860235	Niterói	51	02/03/2017 17:49:17	03/03/2017 10:02:00	16,21	PIRATININGA	826,809		CHI
0006860249	Niterói	16	02/03/2017 17:50:11	03/03/2017 10:05:00	16,25	NEVES	259,951		CHI
0006860257	São Gonçalo	137	02/03/2017 17:50:58	03/03/2017 17:50:00	23,98	GALO BRANCO	3285,793		CHI
0006860265	São Gonçalo	262	02/03/2017 17:51:13	03/03/2017 13:19:00	19,46	ARSENAL	5099,321	DIA CRITICO INTERNO INT	
0006860279	Itaboraí	38	02/03/2017 17:51:25	02/03/2017 22:35:00	4,73	GUAXINDIBA	179,603		CHI
0006860305	São Gonçalo	153	02/03/2017 17:52:05	03/03/2017 04:40:00	10,80	GALO BRANCO	1652,187		CHI
0006860317	São Gonçalo	268	02/03/2017 17:53:15	03/03/2017 10:00:00	16,11	ARSENAL	4318,150	DIA CRITICO INTERNO INT	
0006860319	Tanguá	14	02/03/2017 17:53:25	02/03/2017 20:15:00	2,36	TANGUÁ	33,036		CHI

Código das Incidências:	Municípios	QTD Clientes	Hora Inicio	Hora Fim	Duração	Conjunto	Σ CHI	Dia Critico	CHI
0006860371	São Gonçalo	300	02/03/2017 17:54:16	03/03/2017 11:49:00	17,91	ARSENAL	5373,667	DIA CRITICO INTERNO INT	
0006860373	São Gonçalo	37	02/03/2017 17:54:18	03/03/2017 19:18:00	25,40	ARSENAL	939,615	DIA CRITICO INTERNO INT	
0006860381	Maricá	1	02/03/2017 17:54:41	03/03/2017 12:10:00	18,26	INOÃ	18,255		CHI
0006864429	São Gonçalo	117	02/03/2017 17:55:30	03/03/2017 13:00:00	19,08	GALO BRANCO	2231,775		CHI
0006860407	São Gonçalo	16	02/03/2017 17:55:54	03/03/2017 12:00:00	18,07	ARSENAL	289,093	DIA CRITICO INTERNO INT	
0006860411	Maricá	5	02/03/2017 17:56:07	03/03/2017 09:44:13	15,80	INOÃ	79,008		CHI
0006860469	Niterói	67	02/03/2017 17:57:00	03/03/2017 12:04:00	18,12	PIRATININGA	1213,817		CHI
0006860467	São Gonçalo	386	02/03/2017 17:57:21	03/03/2017 11:14:00	17,28	GALO BRANCO	6669,115		CHI
0006860473	São Gonçalo	129	02/03/2017 17:57:58	03/03/2017 09:49:00	15,85	ARSENAL	2044,722	DIA CRITICO INTERNO INT	
0006860443	São Gonçalo	49	02/03/2017 17:58:08	03/03/2017 18:10:00	24,20	GALO BRANCO	1185,691		CHI
0006860481	São Gonçalo	28	02/03/2017 17:58:18	03/03/2017 15:31:00	21,54	ARSENAL	603,260	DIA CRITICO INTERNO INT	
0006860491	Niterói	57	02/03/2017 17:58:24	03/03/2017 22:18:00	28,33	ZONA SUL	1614,620		CHI
0006860499	São Gonçalo	162	02/03/2017 17:59:05	03/03/2017 10:48:00	16,82	PORTÃO DO ROSA	2724,075		CHI
0006860533	São Gonçalo	350	02/03/2017 17:59:05	03/03/2017 04:05:00	10,10	PORTÃO DO ROSA	3534,514		CHI
0006860513	São Gonçalo	21	02/03/2017 17:59:20	03/03/2017 15:35:00	21,59	SETE PONTES	453,483		CHI
0006860515	São Gonçalo	615	02/03/2017 18:00:11	03/03/2017 09:30:00	15,50	GUAXINDIBA	9530,621		CHI
0006860579	São Gonçalo	50	02/03/2017 18:02:18	03/03/2017 03:51:00	9,81	GALO BRANCO	490,583	DIA CRITICO INTERNO INT	
0006860603	São Gonçalo	38	02/03/2017 18:03:48	03/03/2017 11:25:00	17,35	ARSENAL	659,427	DIA CRITICO INTERNO INT	
0006860625	São Gonçalo	319	02/03/2017 18:04:17	03/03/2017 12:27:00	18,38	GALO BRANCO	5862,777		CHI
0006860661	São Gonçalo	144	02/03/2017 18:05:26	03/03/2017 15:31:00	21,43	GALO BRANCO	3085,360		CHI
0006860679	Maricá	35	02/03/2017 18:06:42	03/03/2017 17:23:00	23,27	INOÃ	814,508		CHI
BA00256492	Niterói	3643	02/03/2017 18:06:49	02/03/2017 19:21:40	1,25	ICARAÍ	2869,374		CHI
0006860735	São Gonçalo	270	02/03/2017 18:08:47	03/03/2017 07:24:00	13,25	GALO BRANCO	3578,475		CHI
0006860745	São Gonçalo	3	02/03/2017 18:09:16	03/03/2017 18:51:00	24,70	PORTÃO DO ROSA	74,087		CHI
0006860721	Tanguá	64	02/03/2017 18:09:39	02/03/2017 21:11:00	3,02	TANGUÁ	193,440		CHI
0006860763	São Gonçalo	125	02/03/2017 18:10:46	03/03/2017 07:00:00	12,82	GALO BRANCO	1602,569		CHI
0006860811	Tanguá	1	02/03/2017 18:11:32	02/03/2017 21:34:00	3,37	TANGUÁ	3,374		CHI
0006860793	São Gonçalo	114	02/03/2017 18:11:41	03/03/2017 04:50:00	10,64	SETE PONTES	1212,802		CHI
0006860849	São Gonçalo	122	02/03/2017 18:12:51	03/03/2017 13:08:00	18,92	ARSENAL	2308,138	DIA CRITICO INTERNO INT	
0006860875	Niterói	85	02/03/2017 18:15:18	03/03/2017 14:40:21	20,42	ZONA SUL	1735,488		CHI
0006860919	São Gonçalo	225	02/03/2017 18:16:38	03/03/2017 06:15:00	11,97	SETE PONTES	2693,875		CHI
0006860925	São Gonçalo	188	02/03/2017 18:17:00	03/03/2017 07:48:35	13,53	ALCÂNTARA	2542,961		CHI
0006860881	São Gonçalo	26	02/03/2017 18:17:20	03/03/2017 12:25:00	18,13	ARSENAL	471,322	DIA CRITICO INTERNO INT	
0006860927	São Gonçalo	62	02/03/2017 18:17:42	03/03/2017 11:10:00	16,87	SETE PONTES	1046,043		CHI
0006860935	Niterói	40	02/03/2017 18:18:05	03/03/2017 17:11:00	22,88	SETE PONTES	915,278		CHI
0006860979	Maricá	27	02/03/2017 18:18:30	03/03/2017 03:06:00	8,79	INOÃ	237,375		CHI
0006860961	São Gonçalo	14	02/03/2017 18:20:08	03/03/2017 13:30:00	19,16	ARSENAL	268,302	DIA CRITICO INTERNO INT	
0006861013	São Gonçalo	199	02/03/2017 18:20:46	04/03/2017 02:30:00	32,15	ARSENAL	6398,624	DIA CRITICO INTERNO INT	
0006861061	São Gonçalo	340	02/03/2017 18:21:00	03/03/2017 09:53:00	15,53	ALCÂNTARA	5281,333		CHI
0006861063	São Gonçalo	1	02/03/2017 18:21:45	03/03/2017 18:50:00	24,47	GALO BRANCO	24,471		CHI
0006861335	São Gonçalo	248	02/03/2017 18:22:15	03/03/2017 12:03:00	17,68	NEVES	4384,433		CHI
0006861071	Maricá	153	02/03/2017 18:22:48	02/03/2017 22:30:00	4,12	MARICÁ	630,360		CHI
0006861087	Niterói	103	02/03/2017 18:23:28	03/03/2017 11:48:00	17,41	PIRATININGA	1793,116		CHI
DT07071395	São Gonçalo	538	02/03/2017 18:25:04	03/03/2017 03:20:00	8,92	GUAXINDIBA	4796,569		CHI

Código das Incidências:	Municípios	QTD Clientes	Hora Inicio	Hora Fim	Duração	Conjunto	Σ CHI	Dia Critico	CHI
0006861385	São Gonçalo	1678	02/03/2017 18:25:04	03/03/2017 03:20:00	8,92	ARSENAL	11134,417	DIA CRITICO INTERNO INT	
0006861137	Niterói	44	02/03/2017 18:25:06	03/03/2017 20:00:00	25,58	INGÁ	1125,593		CHI
0006861115	São Gonçalo	72	02/03/2017 18:25:41	03/03/2017 01:54:00	7,47	ARSENAL	537,980	DIA CRITICO INTERNO INT	
0006861141	São Gonçalo	1	02/03/2017 18:25:54	03/03/2017 13:40:00	19,24	ARSENAL	19,235	DIA CRITICO INTERNO INT	
0006861175	São Gonçalo	254	02/03/2017 18:26:19	02/03/2017 21:44:00	3,29	SETE PONTES	836,859		CHI
0006861187	Maricá	2	02/03/2017 18:27:58	03/03/2017 12:51:00	18,38	INOÃ	36,768		CHI
0006861233	Itaboraí	1	02/03/2017 18:30:00	02/03/2017 20:11:00	1,68	VENDA DAS PEDRAS	1,683		CHI
0006861241	São Gonçalo	286	02/03/2017 18:31:07	03/03/2017 12:00:00	17,48	PORTÃO DO ROSA	4999,677		CHI
0006861291	São Gonçalo	76	02/03/2017 18:31:50	03/03/2017 17:40:00	23,14	ARSENAL	1758,344	DIA CRITICO INTERNO INT	
0006861299	Itaboraí	274	02/03/2017 18:32:00	02/03/2017 23:26:00	4,90	ITAMBI	1342,600		CHI
BA00256504	Tanguá	11	02/03/2017 18:32:28	03/03/2017 00:12:05	5,66	TANGUÁ	62,263		CHI
0006861311	Itaboraí	1	02/03/2017 18:32:54	03/03/2017 14:32:00	19,99	ITAMBI	19,985		CHI
0006861321	Niterói	55	02/03/2017 18:33:12	03/03/2017 07:32:00	12,98	ZONA SUL	713,900		CHI
0006861343	São Gonçalo	106	02/03/2017 18:34:00	03/03/2017 09:44:00	15,17	PORTÃO DO ROSA	1607,667		CHI
0006861347	São Gonçalo	543	02/03/2017 18:34:41	03/03/2017 03:40:00	9,09	SETE PONTES	4935,116		CHI
0006861361	Maricá	27	02/03/2017 18:37:11	03/03/2017 11:00:00	16,38	INOÃ	442,268		CHI
0006861457	São Gonçalo	8	02/03/2017 18:38:17	03/03/2017 20:39:00	26,01	ALCÂNTARA	208,096		CHI
BA00256506	São Gonçalo	9839	02/03/2017 18:38:33	02/03/2017 18:48:47	0,17	ALCÂNTARA	1678,096		CHI
0006861423	São Gonçalo	27	02/03/2017 18:38:45	03/03/2017 09:33:00	14,90	ALCÂNTARA	402,413		CHI
0006861435	São Gonçalo	1	02/03/2017 18:39:38	04/03/2017 17:25:00	46,76	SETE PONTES	46,756		CHI
0006864151	Itaboraí	90	02/03/2017 18:40:00	03/03/2017 02:57:00	8,28	ITAMBI	745,500		CHI
0006864179	São Gonçalo	189	02/03/2017 18:42:12	03/03/2017 13:30:00	18,80	SETE PONTES	3552,570		CHI
0006861543	São Gonçalo	104	02/03/2017 18:43:00	03/03/2017 04:34:00	9,85	GUAXINDIBA	1024,400		CHI
0006861579	Niterói	125	02/03/2017 18:44:06	03/03/2017 19:30:36	24,78	ZONA SUL	3096,875		CHI
BA00256514	São Gonçalo	5259	02/03/2017 18:44:14	03/03/2017 04:14:41	9,51	SETE PONTES	8766,321		CHI
0006861635	Niterói	51	02/03/2017 18:48:00	03/03/2017 16:45:00	21,95	PIRATININGA	1119,450		CHI
0006861675	Maricá	20	02/03/2017 18:50:43	03/03/2017 10:09:00	15,30	INOÃ	306,094		CHI
0006861697	Maricá	9	02/03/2017 18:53:24	03/03/2017 11:38:00	16,74	INOÃ	150,690		CHI
0006861699	Niterói	69	02/03/2017 18:53:44	03/03/2017 15:37:45	20,73	ZONA SUL	1430,619		CHI
0006861719	Niterói	230	02/03/2017 18:55:00	03/03/2017 07:13:00	12,30	INGÁ	2829,000		CHI
BA00256518	São Gonçalo	6313	02/03/2017 18:56:04	02/03/2017 19:15:38	0,33	ARSENAL	2056,986	DIA CRITICO INTERNO INT	
0006864199	São Gonçalo	58	02/03/2017 18:57:34	03/03/2017 07:05:12	12,13	ARSENAL	703,379	DIA CRITICO INTERNO INT	
0006859817	Niterói	59	02/03/2017 18:58:43	03/03/2017 18:20:00	23,35	PIRATININGA	1377,929		CHI
0006861839	São Gonçalo	11	02/03/2017 18:59:12	03/03/2017 12:24:13	17,42	ARSENAL	191,586	DIA CRITICO INTERNO INT	
0006861783	São Gonçalo	24	02/03/2017 18:59:13	03/03/2017 17:43:00	22,73	GUAXINDIBA	545,513		CHI
0006861785	Niterói	119	02/03/2017 18:59:17	03/03/2017 22:10:00	27,18	ZONA SUL	673,108		CHI
0006864977	São Gonçalo	82	02/03/2017 19:01:00	03/03/2017 10:22:00	15,35	ALCÂNTARA	1258,700		CHI
0006861869	Tanguá	54	02/03/2017 19:02:13	03/03/2017 09:16:25	14,24	TANGUÁ	768,780		CHI
0006862065	Niterói	111	02/03/2017 19:12:21	04/03/2017 02:07:00	30,91	SETE PONTES	3431,103		CHI
0006862103	São Gonçalo	4	02/03/2017 19:13:05	03/03/2017 18:20:00	23,12	GUAXINDIBA	92,461		CHI
0006862207	Niterói	24	02/03/2017 19:17:35	03/03/2017 11:10:00	15,87	ICARÁÍ	380,967		CHI
0006862215	São Gonçalo	107	02/03/2017 19:18:00	03/03/2017 10:11:00	14,88	PORTÃO DO ROSA	1592,517		CHI
0006862171	São Gonçalo	41	02/03/2017 19:18:06	03/03/2017 17:36:00	22,30	GALO BRANCO	914,232		CHI
0006862225	São Gonçalo	185	02/03/2017 19:19:09	03/03/2017 07:30:43	12,19	ALCÂNTARA	2255,664		CHI

Código das Incidências:	Municípios	QTD Clientes	Hora Inicio	Hora Fim	Duração	Conjunto	Σ CHI	Dia Critico	CHI
0006862303	Itaboraí	28	02/03/2017 19:22:54	03/03/2017 12:13:00	16,84	VENDA DAS PEDRAS	471,380		CHI
0006862313	São Gonçalo	1	02/03/2017 19:23:00	03/03/2017 16:50:00	21,45	GALO BRANCO	21,450		CHI
0006862285	São Gonçalo	2985	02/03/2017 19:24:10	03/03/2017 00:00:00	4,60	GUAXINDIBA	13722,708		CHI
0006862329	São Gonçalo	50	02/03/2017 19:24:28	03/03/2017 04:53:00	9,48	GUAXINDIBA	473,778		CHI
0006862343	São Gonçalo	234	02/03/2017 19:25:00	03/03/2017 09:49:00	14,40	ALCÂNTARA	3369,600		CHI
0006862357	Itaboraí	32	02/03/2017 19:26:22	02/03/2017 22:48:00	3,36	VENDA DAS PEDRAS	107,538		CHI
0006862395	São Gonçalo	1	02/03/2017 19:27:31	03/03/2017 09:31:00	14,06	GALO BRANCO	14,058	DIA CRITICO INTERNO INT	
0006862401	São Gonçalo	7	02/03/2017 19:28:08	04/03/2017 02:51:00	31,38	ARSENAL	219,668	DIA CRITICO INTERNO INT	
0006862497	São Gonçalo	28	02/03/2017 19:31:16	03/03/2017 15:31:00	20,00	ALCÂNTARA	559,876		CHI
0006862575	São Gonçalo	73	02/03/2017 19:36:18	03/03/2017 11:12:00	15,60	PORTÃO DO ROSA	1138,435		CHI
0006862557	Niterói	95	02/03/2017 19:37:22	03/03/2017 21:47:00	26,16	SÃO LOURENÇO	2485,253		CHI
0006866597	São Gonçalo	34	02/03/2017 19:40:29	03/03/2017 10:30:00	14,83	GALO BRANCO	504,059		CHI
0006862727	São Gonçalo	141	02/03/2017 19:42:00	03/03/2017 12:59:00	17,28	GALO BRANCO	2436,950	DIA CRITICO INTERNO INT	
0006862709	São Gonçalo	252	02/03/2017 19:44:00	03/03/2017 11:56:25	16,21	ARSENAL	4084,150	DIA CRITICO INTERNO INT	
0006862717	São Gonçalo	9	02/03/2017 19:44:43	03/03/2017 19:23:00	23,64	GUAXINDIBA	212,743		CHI
0006861625	Niterói	107	02/03/2017 19:45:16	03/03/2017 09:27:28	13,70	PIRATININGA	1466,257		CHI
0006862769	São Gonçalo	36	02/03/2017 19:46:15	03/03/2017 16:08:00	20,36	ALCÂNTARA	733,050		CHI
BA00256438	São Gonçalo	6126	02/03/2017 19:47:11	02/03/2017 20:16:35	0,49	ALCÂNTARA	3001,740		CHI
0006862765	Niterói	65	02/03/2017 19:47:49	03/03/2017 17:30:00	21,70	ICARAÍ	1410,699		CHI
0006862847	São Gonçalo	109	02/03/2017 19:50:07	03/03/2017 11:55:00	16,08	ALCÂNTARA	1752,871		CHI
BA00256528	São Gonçalo	3483	02/03/2017 19:51:19	02/03/2017 21:14:51	1,39	SETE PONTES	4806,540		CHI
0006862853	Tanguá	3	02/03/2017 19:52:07	02/03/2017 22:35:00	2,71	TANGUÁ	8,144		CHI
0006862839	São Gonçalo	9	02/03/2017 19:52:16	03/03/2017 14:40:00	18,80	ARSENAL	169,160	DIA CRITICO INTERNO INT	
0006862907	São Gonçalo	162	02/03/2017 19:54:00	03/03/2017 14:10:16	18,27	PORTÃO DO ROSA	2959,920		CHI
0006862919	Maricá	26	02/03/2017 19:55:43	02/03/2017 21:30:00	1,57	MARICÁ	24,059		CHI
0006862989	Niterói	93	02/03/2017 20:01:16	03/03/2017 21:20:08	25,31	PIRATININGA	2354,243		CHI
0006863049	São Gonçalo	78	02/03/2017 20:04:35	03/03/2017 12:24:00	16,32	ARSENAL	1273,242	DIA CRITICO INTERNO INT	
0006863029	São Gonçalo	295	02/03/2017 20:05:17	03/03/2017 04:31:32	8,44	GUAXINDIBA	2489,063		CHI
0006863033	Maricá	240	02/03/2017 20:05:51	03/03/2017 08:50:00	12,74	MARICÁ	3056,600		CHI
0006864795	São Gonçalo	96	02/03/2017 20:06:04	03/03/2017 11:38:41	15,54	ARSENAL	1492,187	DIA CRITICO INTERNO INT	
0006863097	Maricá	3	02/03/2017 20:09:11	03/03/2017 10:51:00	14,70	INOÃ	44,091		CHI
0006863099	Maricá	12	02/03/2017 20:09:11	03/03/2017 03:40:58	7,53	INOÃ	90,357		CHI
0006863075	Niterói	1	02/03/2017 20:09:21	03/03/2017 16:56:00	20,78	ICARAÍ	20,778		CHI
0006863081	São Gonçalo	148	02/03/2017 20:10:00	03/03/2017 10:29:00	14,32	ALCÂNTARA	2118,867		CHI
0006860245	São Gonçalo	90	02/03/2017 20:13:00	03/03/2017 18:00:00	21,78	ARSENAL	1960,500	DIA CRITICO INTERNO INT	
0006873067	Maricá	247	02/03/2017 20:14:38	03/03/2017 22:30:50	26,27	MARICÁ	6488,690		CHI
BA00256534	São Gonçalo	4272	02/03/2017 20:16:50	03/03/2017 02:11:03	5,90	ALCÂNTARA	6244,476		CHI
0006863189	Niterói	42	02/03/2017 20:17:42	03/03/2017 09:45:00	13,45	ICARAÍ	565,110		CHI
0006863205	São Gonçalo	176	02/03/2017 20:18:46	02/03/2017 21:55:00	1,60	ARSENAL	282,284	DIA CRITICO INTERNO INT	
BA00256534	São Gonçalo	1085	02/03/2017 20:23:36	02/03/2017 20:29:52	0,10	ALCÂNTARA	72,936		CHI
0006863369	São Gonçalo	37	02/03/2017 20:28:09	03/03/2017 19:19:00	22,85	ALCÂNTARA	845,358		CHI
0006863417	Itaboraí	0	02/03/2017 20:33:27	03/03/2017 16:46:00	20,21	ITAMBI	0,000		CHI
0006864725	São Gonçalo	333	02/03/2017 20:35:01	03/03/2017 02:48:00	6,22	GRADIM	2070,057		CHI
0006863525	São Gonçalo	68	02/03/2017 20:42:00	03/03/2017 09:19:00	12,62	GALO BRANCO	857,933		CHI

Código das Incidências:	Municípios	QTD Clientes	Hora Inicio	Hora Fim	Duração	Conjunto	Σ CHI	Dia Critico	CHI
0006863567	São Gonçalo	98	02/03/2017 20:44:56	03/03/2017 10:20:00	13,58	GALO BRANCO	1331,276		CHI
0006863577	Itaboraí	16	02/03/2017 20:46:41	03/03/2017 08:20:00	11,56	VENDA DAS PEDRAS	184,884		CHI
0006863585	São Gonçalo	1	02/03/2017 20:48:13	03/03/2017 17:44:00	20,93	GALO BRANCO	20,930	DIA CRITICO INTERNO INT	
0006863615	São Gonçalo	66	02/03/2017 20:52:00	03/03/2017 10:36:00	13,73	ALCÂNTARA	906,400		CHI
0006863631	Niterói	95	02/03/2017 20:53:33	03/03/2017 15:30:23	18,61	PIRATININGA	1768,319		CHI
0006863691	Maricá	4	02/03/2017 20:56:13	03/03/2017 10:49:00	13,88	MARICÁ	55,519		CHI
0006863703	São Gonçalo	40	02/03/2017 20:56:48	04/03/2017 08:18:00	35,35	ALCÂNTARA	1414,133		CHI
0006863683	Niterói	44	02/03/2017 20:56:55	03/03/2017 13:50:00	16,88	ICARAÍ	742,928		CHI
0006863815	São Gonçalo	76	02/03/2017 21:05:31	03/03/2017 18:57:00	21,86	ARSENAL	1661,212	DIA CRITICO INTERNO INT	
0006863825	Rio Bonito	3	02/03/2017 21:09:21	04/03/2017 08:19:00	35,16	RIO BONITO	105,483		CHI
BA00256456	Niterói	1200	02/03/2017 21:11:30	03/03/2017 00:21:43	3,17	ZONA SUL	3804,333	DIA CRITICO INTERNO INT	
0006863875	São Gonçalo	11	02/03/2017 21:13:30	04/03/2017 03:27:00	30,23	ARSENAL	332,475	DIA CRITICO INTERNO INT	
0006864017	São Gonçalo	1	02/03/2017 21:22:00	03/03/2017 19:25:00	22,05	GALO BRANCO	22,050		CHI
0006864109	Niterói	22	02/03/2017 21:27:33	04/03/2017 03:22:00	29,91	SETE PONTES	657,965		CHI
0006864119	São Gonçalo	1	02/03/2017 21:28:05	03/03/2017 12:16:00	14,80	ARSENAL	14,799	DIA CRITICO INTERNO INT	
0006864077	São Gonçalo	275	02/03/2017 21:31:56	03/03/2017 02:10:00	4,63	ALCÂNTARA	1274,472		CHI
0006864157	São Gonçalo	107	02/03/2017 21:32:00	03/03/2017 07:32:00	10,00	ALCÂNTARA	1070,000		CHI
BA00256422	Niterói	76	02/03/2017 21:32:04	03/03/2017 16:21:08	18,82	SETE PONTES	1430,151		CHI
0006864285	São Gonçalo	3	02/03/2017 21:51:01	03/03/2017 19:48:00	21,95	ALCÂNTARA	65,849		CHI
0006864413	São Gonçalo	36	02/03/2017 22:00:56	03/03/2017 21:56:00	23,92	ALCÂNTARA	861,040		CHI
0006864435	São Gonçalo	3	02/03/2017 22:03:57	03/03/2017 11:05:00	13,02	ARSENAL	39,053	DIA CRITICO INTERNO INT	
0006861007	Niterói	169	02/03/2017 22:04:00	03/03/2017 10:55:00	12,85	ZONA SUL	2171,650		CHI
0006863433	São Gonçalo	58	02/03/2017 22:10:00	03/03/2017 23:24:00	25,23	ARSENAL	1463,533	DIA CRITICO INTERNO INT	
0006864505	Maricá	39	02/03/2017 22:12:12	03/03/2017 11:00:00	12,80	INOÃ	499,070		CHI
0006864477	São Gonçalo	13	02/03/2017 22:13:18	03/03/2017 12:00:00	13,78	ARSENAL	179,118	DIA CRITICO INTERNO INT	
0006864567	Maricá	177	02/03/2017 22:19:14	03/03/2017 05:45:18	7,43	INOÃ	1315,897		CHI
0006864971	São Gonçalo	191	02/03/2017 22:19:59	03/03/2017 06:00:00	7,67	ALCÂNTARA	1230,920		CHI
0006864577	São Gonçalo	118	02/03/2017 22:26:42	03/03/2017 11:00:00	12,55	ARSENAL	1481,490	DIA CRITICO INTERNO INT	
0006864561	São Gonçalo	64	02/03/2017 22:28:43	03/03/2017 10:18:00	11,82	ALCÂNTARA	756,569		CHI
0006866089	São Gonçalo	243	02/03/2017 22:34:07	03/03/2017 11:12:00	12,63	GRADIM	3069,428		CHI
0006864659	São Gonçalo	41	02/03/2017 22:39:31	03/03/2017 17:35:00	18,92	PORTÃO DO ROSA	775,914		CHI
0006864637	São Gonçalo	260	02/03/2017 22:42:21	03/03/2017 17:40:00	18,96	ALCÂNTARA	4929,817		CHI
BA00256234	Niterói	5703	02/03/2017 22:47:04	03/03/2017 03:51:00	5,07	ZONA SUL	9479,323		CHI
0006864711	São Gonçalo	13	02/03/2017 22:49:29	03/03/2017 16:40:00	17,84	ALCÂNTARA	231,945		CHI
0006862465	São Gonçalo	129	02/03/2017 22:56:20	03/03/2017 17:09:00	18,21	ALCÂNTARA	2349,233		CHI
0006864751	Niterói	21	02/03/2017 22:59:09	03/03/2017 11:33:00	12,56	PIRATININGA	263,848		CHI
BA00256600	São Gonçalo	127	02/03/2017 23:00:00	03/03/2017 00:52:00	1,87	ALCÂNTARA	237,067		CHI
BA00256598	São Gonçalo	80	02/03/2017 23:00:00	03/03/2017 00:15:00	1,25	ALCÂNTARA	100,000		CHI
BA00256596	São Gonçalo	75	02/03/2017 23:00:00	02/03/2017 23:30:00	0,50	ALCÂNTARA	37,500		CHI
0006864803	São Gonçalo	111	02/03/2017 23:01:00	03/03/2017 10:34:00	11,55	GALO BRANCO	1282,050		CHI
0006864947	São Gonçalo	55	02/03/2017 23:20:00	04/03/2017 19:59:00	44,65	ARSENAL	2455,750	DIA CRITICO INTERNO INT	
0006869641	São Gonçalo	5	02/03/2017 23:25:43	03/03/2017 21:10:00	21,74	ALCÂNTARA	108,690		CHI
0006866755	São Gonçalo	107	02/03/2017 23:28:34	03/03/2017 11:11:00	11,71	PORTÃO DO ROSA	1252,673		CHI
BA00256664	Niterói	16191	02/03/2017 23:41:00	03/03/2017 17:15:38	17,58	SETE PONTES	74677,829		CHI

Código das Incidências:	Municípios	QTD Clientes	Hora Inicio	Hora Fim	Duração	Conjunto	Σ CHI	Dia Critico	CHI
BA00256664	Niterói	3701	02/03/2017 23:41:00	03/03/2017 18:17:41	18,61	SETE PONTES	66539,247		CHI
0006865039	Niterói	237	02/03/2017 23:51:02	03/03/2017 22:10:00	22,32	SETE PONTES	5288,918		CHI
0006865051	São Gonçalo	280	02/03/2017 23:51:58	03/03/2017 12:24:15	12,54	ALCÂNTARA	3510,656		CHI
0006864895	São Gonçalo	1706	02/03/2017 23:56:19	03/03/2017 11:50:06	11,90	ALCÂNTARA	20295,239		CHI
0006865097	Maricá	55	02/03/2017 23:57:30	03/03/2017 10:09:00	10,19	MARICÁ	560,542		CHI

EVENTO: TEMPORAL NAS REGIÕES SÃO GONÇALO E NITERÓI

Código do Evento: CHI-0002-NIT & SG COBRADE: 1.3.2.1.4
Data Evento: 02/03/17

Danos Causados

Equipamento Danificado Importancia para Sistema

Postes	Sustentação dos circuitos
Chaves Fusíveis	Dispositivo de proteção para isolamento dos pontos de defeito
Condutores	Suprimento de energia aos clientes
Cruzetas	Sustentação de condutores
Transformadores	Sustentação de condutores

Relato Técnico sobre a Intervenção Realizada - São Gonçalo

Informações sobre Equipes:

Quantidade usual	41	turmas
Quantidade Adicional	3	turmas
Quantidade Total	44	turmas

Tempos Médios:

Preparação	567,49	minutos
Deslocamento	40,36	minutos
Execução dos Reparos	100,54	minutos

Relato Técnico sobre a Intervenção Realizada - Niterói

Informações sobre Equipes:

Quantidade usual	22	turmas
Quantidade Adicional	7	turmas
Quantidade Total	29	turmas

Tempos Médios:

Preparação	544,10	minutos
Deslocamento	42,75	minutos
Execução dos Reparos	87,88	minutos

Principais Dificuldades Encontradas:

Muitos pontos de alagamento, impedimento de estradas e via de acesso. Em determinadas regiões, decorrente dos fortes ventos houve o tombamento de árvores nas estruturas de alimentação de média tensão, danos em ramais de ligação dos clientes, manifestações diversas e área de risco.

Em função do forte temporal acompanhados de fortes ventos impossibilitando as equipe acessar as localidades motivadas pelos alagamento;tombamentos e alagamentos

Grande volume de arvores tombadas e postes que obstruíram os acesso impedindo o atendimento;

Grande volume de estruturas danificadas em função dos fortes ventos e pelas quedas de arvores.

MAPA



Diagrama Unifilar SÃO GONÇALO



Diagrama Unifilar Niterói

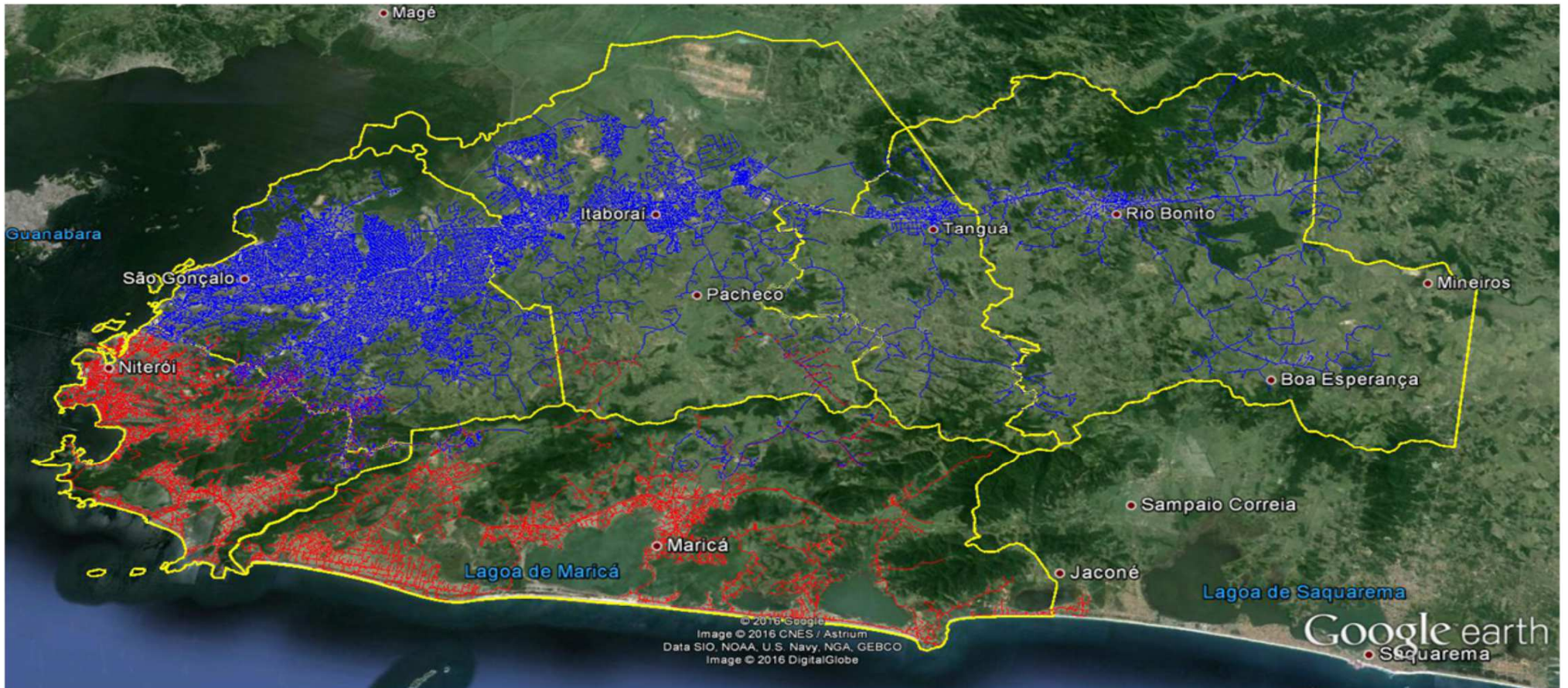

São Gonçalo

Nível de Contingência (Fonte: Panorama Tempo Real)

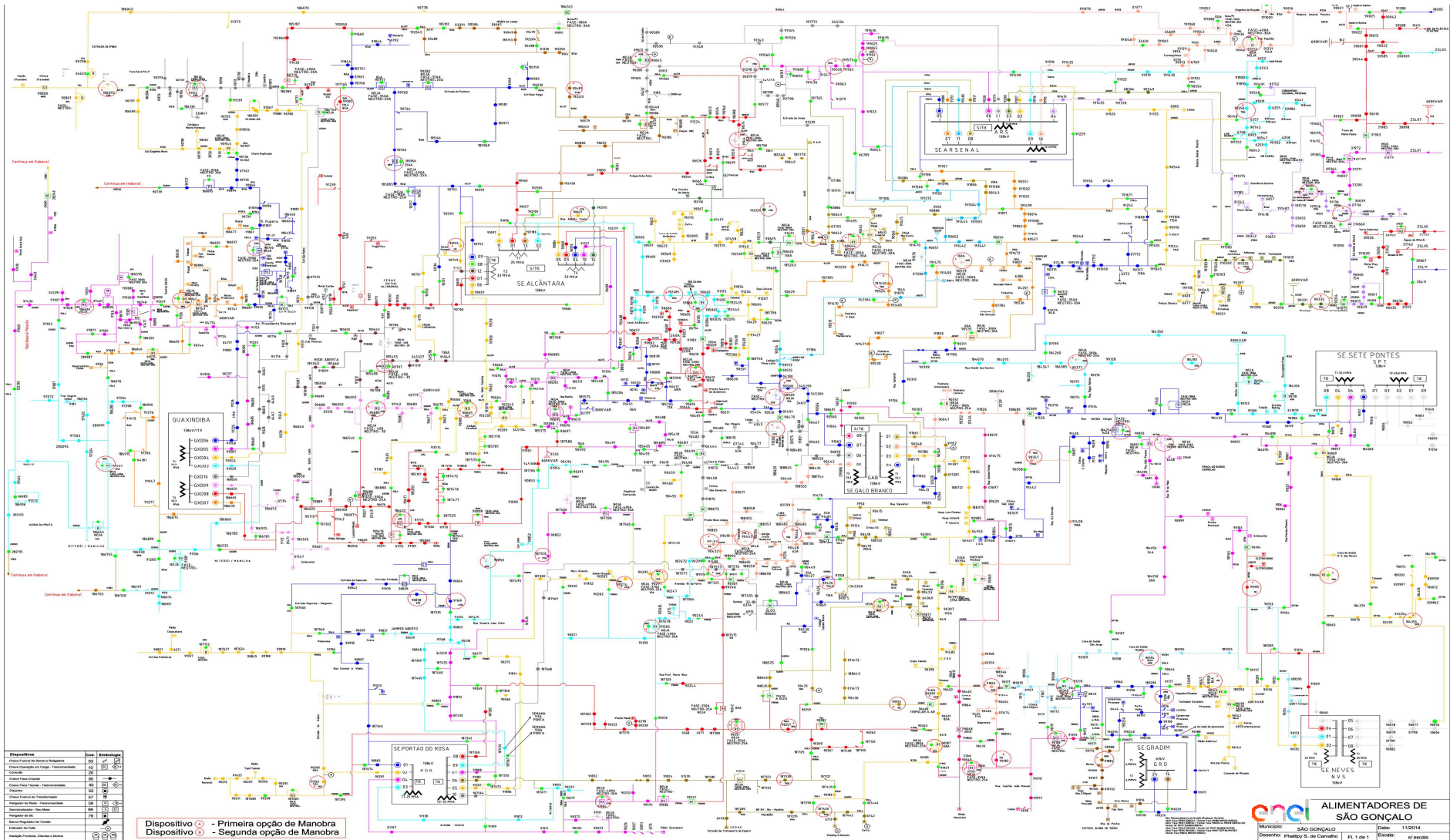
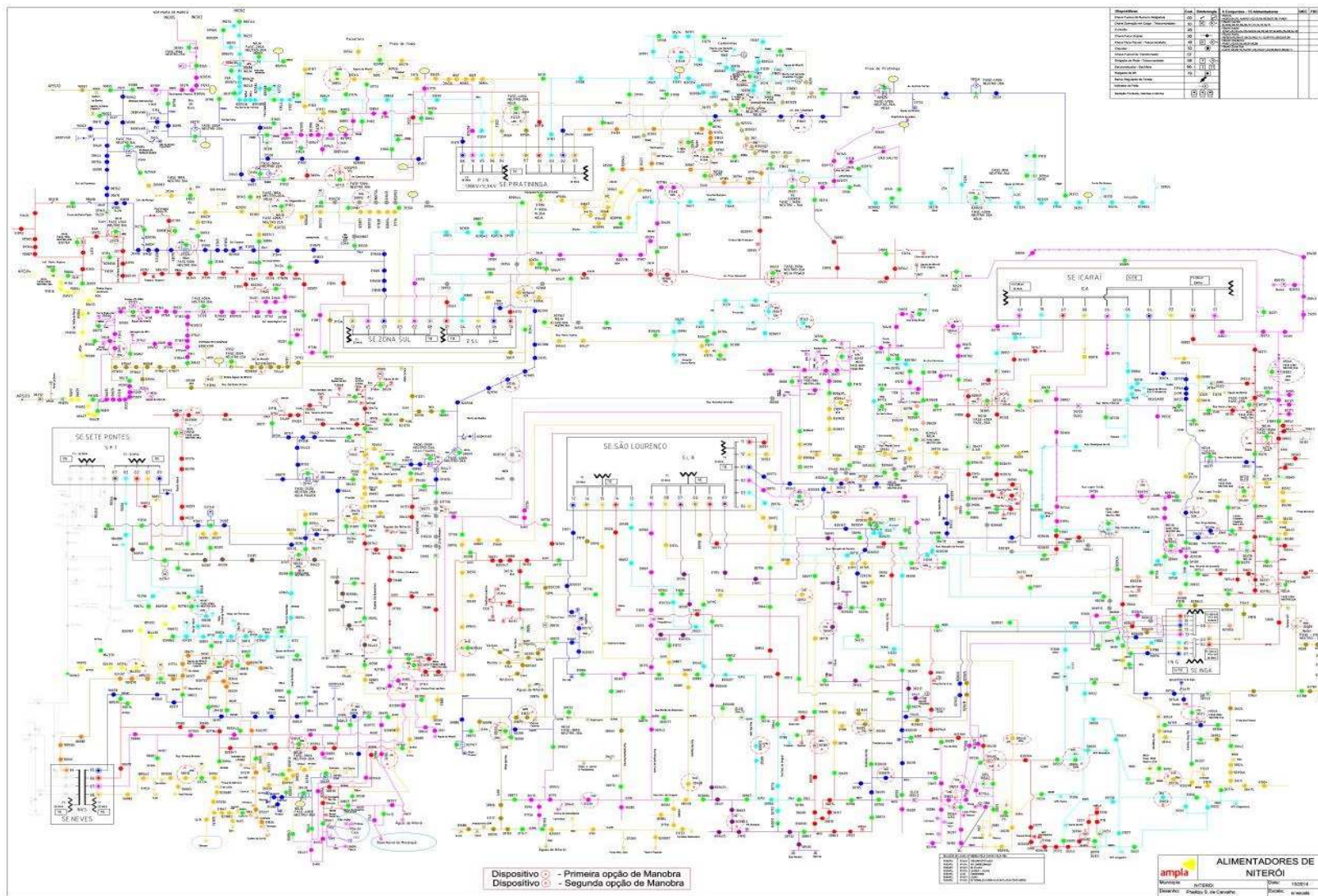
Regional	1	2	3	4	5	6	7	8	9	10	11	12	13	14	15	16	17	18	19	20	21	22	23	24	25	26	27	28	29	30	31
S. Gonçalo	N	P	P	P	N	N	N	A	A	N	N	N	N	N	N	N	N	N	N	N	N	N	N	N	N	N	N	N	N	N	

NOMECLATURA	SIGNIFICADO:
N	ESTADO DE CONTINGÊNCIA "NORMAL"
A	ESTADO DE CONTINGÊNCIA "ALERTA"
L	NÍVEL DE CONTINGÊNCIA 01 - LEVE
M	NÍVEL DE CONTINGÊNCIA 02 - MÉDIA
P	NÍVEL DE CONTINGÊNCIA 03 - PESADA
Máx	NÍVEL DE CONTINGÊNCIA 04 - MÁXIMA

RJ entra em estágio de atenção por chuva muito forte e possível elevação de rios

Por Gabriel Barreira, G1 Rio
02/03/2017 17h38 - Atualizado 02/03/2017 19h03

No Centro, pedestres se abrigaram debaixo de marquises. Em São Gonçalo, Região Metropolitana, ruas ficaram alagadas no bairro do Colubandê — ainda à tarde.

Nas esquinas da Rua Tonelero e Siqueira Campos, em Copacabana, o acúmulo de água atrapalhou motoristas e deixou o trânsito lento às 18h. O mesmo ocorreu na Rua Voluntários da Pátria, em Botafogo, e no Largo do Machado.

Dia quente e previsão do tempo

A sensação térmica chegou a 30,4°C às 13h45 em São Cristóvão. A temperatura máxima foi um pouco menor: 35,7°C, às 12h15.

O Centro de Operações da Prefeitura informa que núcleos de chuva atuam na Região Metropolitana e podem ocorrer pancadas de chuva isoladas, com rajadas de vento e raios na tarde e na noite de quinta. No aeroporto Santos Dumont, as rajadas chegaram a 53,7km/h.

Temporal no Grande Rio

02/03/2017 às 15:57
por Josélia Pegorim

compartilhar 

Atualizado 02/03/2017 às 18:57

Nuvens carregadas cresceram na tarde desta quinta-feira, 2 de março, em vários locais do Grande Rio e do centro-sul do estado do Rio de Janeiro por causa do forte calor e da umidade do ar elevada. Fortes pancadas de chuva voltaram a ocorrer também em locais da região serrana fluminense.

Pela medição do Alerta Rio - Prefeitura do Rio de Janeiro - entre 17h e 18h choveu 31,4 mm em Laranjeiras, 21,2 mm na Barra/Rio Centro, 25,6 mm em Santa Tereza e 15,8 mm na Urca

O CEMADEN registrou entre 17h10 e 18h10 um acumulado de 41,2 mm no Catete. Em Niterói, neste período choveu 30,5 mm em Charitas e em São Gonçalo (Pita), 30,4 mm.

Em Magé (Santo Aleixo), pela medição do CEMADEN - Centro Nacional de Monitoramento e Desastres Naturais - choveu 50,6 mm em apenas 1 hora, entre 16h20 e 17h20. Em São Gonçalo (posto São Gonçalo) choveu 17,6 mm neste período.

Na região do aeroporto Santos Dumont chovia forte às 17h20 e as rajadas de vento alcançavam 53 km/h.

Panorama de Atendimentos
as 19:18 do dia 02/03/17
com 425 atendimentos.

Panorama de Atendimentos
as 20:27 do dia 04/03, um
pouco mais de 48 horas
depois com 59 atendimentos.

Panorama do Atendimento Emergencial

Atualizado às: 2/3/2017 19:18:26
Alterar Senha Internet

Regional	Comarca	Clientes Afetados	Percentual	Incidências					Histograma	Estado Operação
				Total	Em Curso	Novos	Indiv	Massiv.		
POLO MAGÉ 2.668 Consl	MAGÉ	117	0	98 0	35	63	52	46	0	Média
POLO NITERÓI 95.763 Consl	NITERÓI	22363	0	156 0	17	139	90	54	12	Média
POLO SERRANA 4.075 Consl	PETROPOLIS	1512	0	44 0	17	27	30	11	3	Média
	TERESOPOLIS	167	0	20 0	13	7	14	6	0	Leve
POLO SUL 13.192 Consl	ANGRA	215	0	14 0	10	4	13	0	1	
	RESENDE	82	0	5 0	3	2	5	0	0	
POLO SÃO GONÇALO 196.258 Consl	SÃO GONÇALO	50463	0	425 0	15	410	233	168	23	Posada

Panorama do Atendimento Emergencial

Atualizado às: 4/3/2017 20:27:45

Alterar Senha Internet

Distribuição	Regional	Comarca	Clientes Afetados	Percentual	Incidências					
					Total	Em Curso	Novos	Indiv	Massiv.	MT
Centro	POLO MAGÉ 6.316 Consl	MAGÉ	557	0	47 0	25	22	41	4	2
	POLO NITERÓI 516 Consl	NITERÓI	150	0	18 0	15	3	15	3	0
		PETROPOLIS	1043	0	14 0	7	7	8	3	2
	POLO SERRANA 3.943 Consl	PETROPOLIS	350	0	7 0	7	0	6	1	0
		ANGRA	766	0	22 0	15	7	15	6	1
	POLO SUL 6.638 Consl	RESENDE	119	0	11 0	5	6	8	1	2
POLO SÃO GONÇALO 8.209 Consl	SÃO GONÇALO	652	0	59 0	48	11	42	15	2	
NORTE	POLO CAMPOS 248 Consl	CAMPOS	117	0	32 0	18	14	28	3	0
		ITAPERUNA	88	0	5 0	5	0	4	1	0
	POLO LAGOS 3.614 Consl	ARARUAMA	189	0	13 0	8	5	11	1	2
		CABO FRIO	9386	0	51 0	22	29	88	2	1
	POLO MACAÉ 8 Consl	CANTAGALO	2	0	2 0	2	0	2	0	0
		MACAÉ	340	0	19 1	11	8	19	0	0
PADUA		169	0	3 0	3	0	3	0	0	

Intensidade das chuvas

Radar Meteorológico

579 [Twitter](#) [Like](#) [Share](#) [OK](#)

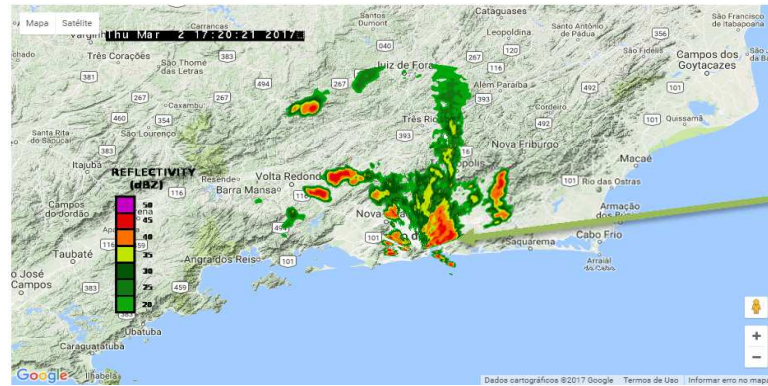

Por volta das 17:20 do dia 02/03 o radar em tempo real do clima tempo apontava chuva forte sobre a região de São Gonçalo.

dbz	20	25	30	35	40	45	50
Intensidade	Muito Fraca	Fraca	Fraca a Moderada	Moderada	Moderada a Forte	Forte	Muito Forte

Fonte: Radar Clima Tempo – 02/03/2017 - 17:20

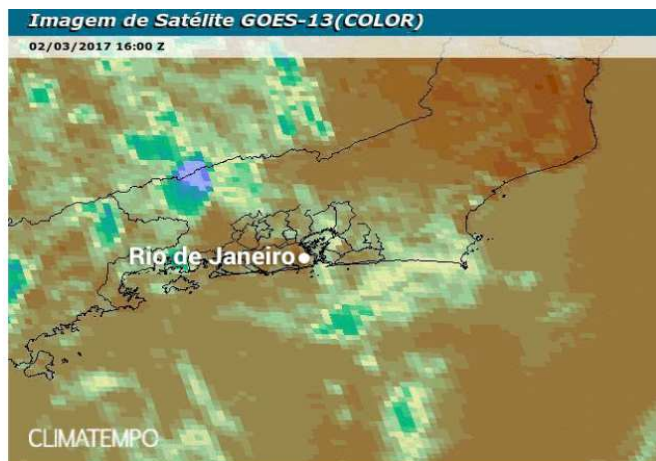

Fonte: Satélite Site Clima Tempo – 02/03/2017 - 16:00

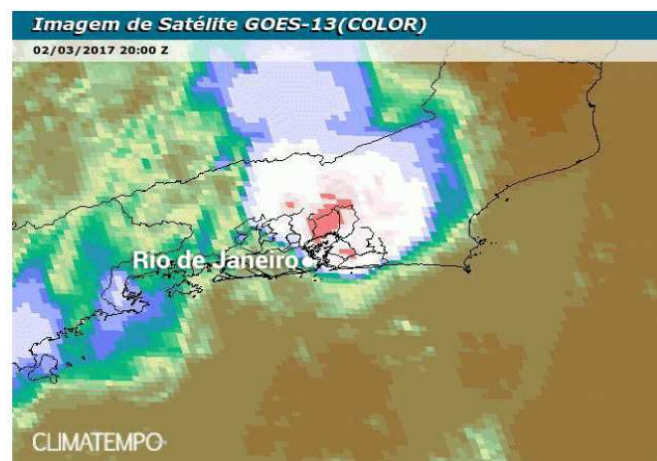

Fonte: Satélite Site Clima Tempo – 02/03/2017 - 20:00

Em várias situações as árvores além de danificar a rede também obstruíram o caminho causando grande transtorno.

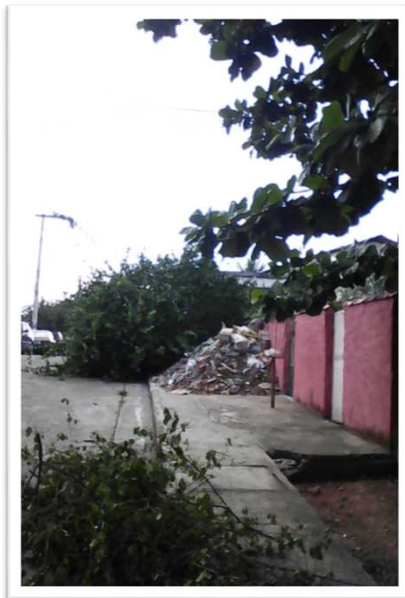

Descargas atmosféricas atingiram a rede durante a tempestade,
causando avarias nos equipamentos, tais como Postes, Transformadores etc.

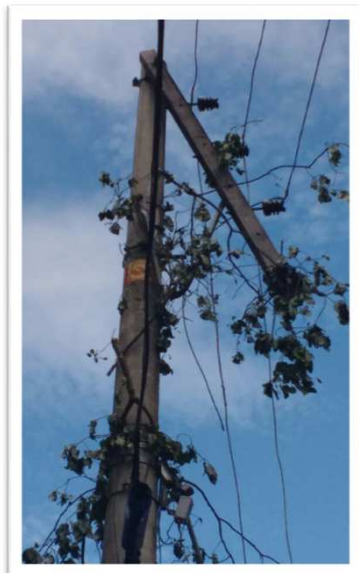
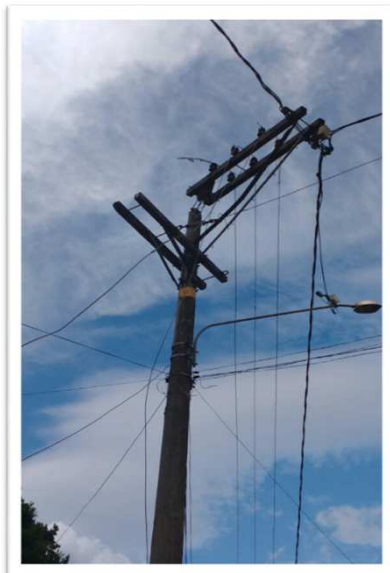

Niterói

Regional	1	2	3	4	5	6	7	8	9	10	11	12	13	14	15	16	17	18	19	20	21	22	23	24	25	26	27	28	29	30	31
Centro	N	M	M	M	N	N	N	M	M	N	N	N	N	N	L	N	N	N	N	L	L	N	N	N	N	N	N	N	N	N	N

NOMECLATURA	SIGNIFICADO:
N	ESTADO DE CONTINGÊNCIA "NORMAL"
A	ESTADO DE CONTINGÊNCIA "ALERTA"
L	NÍVEL DE CONTINGÊNCIA 01 - LEVE
M	NÍVEL DE CONTINGÊNCIA 02 - MÉDIA
P	NÍVEL DE CONTINGÊNCIA 03 - PESADA
Máx	NÍVEL DE CONTINGÊNCIA 04 - MÁXIMA

Chuva forte causa problemas em Niterói e São Gonçalo

1848 39 1 1
em 8/03/2017 11:45

CLASSIFICADOS
OFLUMINENSE

Novos anúncios todos os dias
Ligue hoje mesmo e compre ou alugue seu imóvel

Moradores relatam pontos de alagamentos em vários bairros das cidades





A Tempestade deixou varias ruas da cidade alagadas além de ceder o terreno em áreas não asfaltadas provocando quedas de postes.



Um dos maiores ofensores durante a tempestade são as árvores na rede por conta dos fortes ventos



RJ entra em estágio de atenção por chuva muito forte e possível elevação de rios

Laranjeiras era o bairro mais afetado por volta de 18h. Mais de 10 cidades podem ter rios afetados.



Por Gabriel Barreira, G1 Rio
02/03/2017 17h38 - Atualizado: 15/03/2017 10h45



A pós um dia de temperaturas elevadas, o Rio registrou chuva muito forte no final da tarde desta quinta-feira (2). De acordo com o Centro de Operações da Prefeitura, a capital entrou em estágio de atenção às 17h50 e registrou mais de 120 raios em menos de uma hora. Às 19h, os núcleos de chuva já haviam perdido a intensidade.

Às 17h30, Niterói também entrou em estágio de atenção. Na capital, o bairro mais afetado era Laranjeiras. Urca, Copacabana, Barra e Santa Teresa eram outros dos principais locais prejudicados. Na Zona Norte e Zona Oeste também choveu forte.

No Centro, pedestres se abrigaram debaixo de marquises. Em São Gonçalo, Região Metropolitana, ruas ficaram alagadas no bairro do Colubandê — ainda à tarde.

Ruas alagadas no bairro Colubandê, em São Gonçalo.



Na Colubandê, em São Gonçalo, ruas estão alagadas, obrigando pedestres a se abrigar debaixo de marquises. Gabriel Barreira/G1

<https://g1.globo.com/rio-de-janeiro/noticia/rj-registra-chuva-forte-e-possivel-elevacao-de-rios.ghtml>
<http://seconser.niteroi.rj.gov.br/chuva-forte-poe-niteroi-em-alerta/>

CHUVA FORTE PÕE NITERÓI EM ALERTA

Uma forte e intensa chuva que caiu sobre Niterói no início da noite de hoje pôs a cidade em alerta. Em aproximadamente duas horas, em alguns bairros, choveu o equivalente ao total esperado para todo o mês de março.

Por medida preventiva, sirenes do Sistema de Alerta e Defesa Civil das comunidades do Morro do Estado, do Viçoso Jardim e da Coronel Leôncio foram acionadas e moradores destas localidades orientados a seguir para os pontos de apoio da região.

Equipes da Defesa Civil, Conservação e Serviços Públicos, Assistência Social e Clin, entre outros, coordenadas pelo prefeito Rodrigo Neves, foram destacadas com contingentes adicionais para auxiliar a população e realizar o trabalho de limpeza e assistência à população na cidade.

Até as 21h50m, não havia registro de nenhuma ocorrência grave ou de perdas humanas no município. De acordo com a Defesa Civil, esta foi a chuva mais intensa dos últimos três anos na cidade.

O Túnel Ângela Fernandes (Mergulhão) funcionou normalmente, sem qualquer registro de alagamento.

De acordo com a coordenação da Defesa Civil de Niterói, em duas horas de chuva foram registrados índices pluviométricos de 67 milímetros na Coronel Leôncio, 74,4 milímetros no Morro do Estado e 49,4 no Viçoso Jardim. Tais índices, explica o coordenador da Defesa Civil, Wallace Medeiros, são considerados de protocolo para acionamento das sirenes dos Núcleos de Defesa Civil e encaminhamento da população para os pontos de apoio pré determinados pela municipalidade..

Até às 22h, o índice de chuva acumulado no Morro do Estado chegou à casa dos 115 milímetros (o esperado para todo o mês).

Apesar da diminuição da chuva no fim da noite, a Defesa Civil de Niterói permanece em estado de alerta em função da previsão de novas pancadas de chuva cidade pelas próximas 24 horas.

O prefeito continua acompanhando os trabalhos das equipes da prefeitura por toda a cidade.